Circolo Culturale ARS ET LABOR con il patrocinio della CITTA' DI CIRIE'

ASSOCIAZIONE CULTURALE
"Antonio Testa"

Baldissero d 'Alba

SALE ESPOSITIVE DI VILLA REMMERT

via Rosmini angolo via Alfieri

ANTONIO TESTA

UN ARTISTA OLTRE IL SUO TEMPO

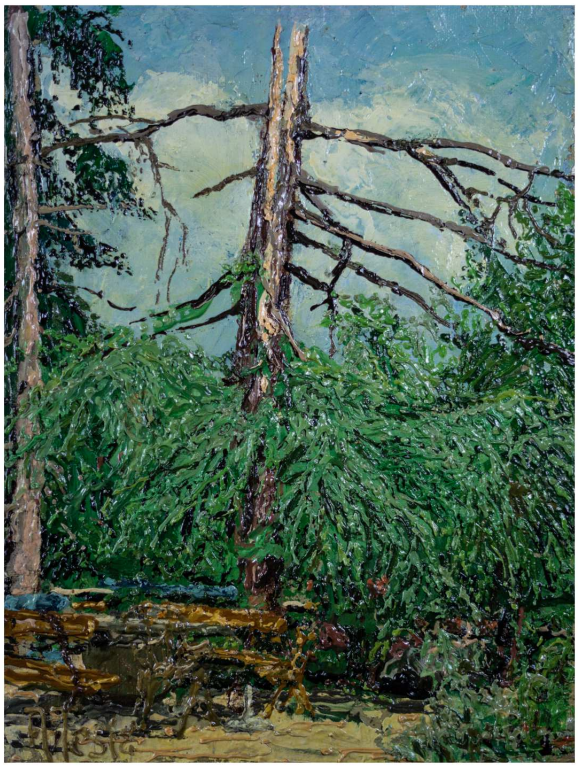

13 APRILE - 28 APRILE 2019

INAUGURAZIONE SABATO 13 APRILE 2019 ore 11,00

SEGUE RINFRESCO

APERTURE:

13-14-20-21-22-25-26-27-28 APRILE dalle 10-12 e dalle 15-18

Visite su prenotazione per informazioni 3343243760